

Jelínek Petr

zrušen trvalý pobyt v ČR

Číslo jednací:	Vaše č.j./ze dne:	Vyřizuje / linka:	Dne:
RO-15/2025-714	/	Lavická Hana Ing./ 566585708	17.4.2026

Oznámení o zjištěných nesouladech

Katastrální úřad pro Vysočinu, Katastrální pracoviště Žďár nad Sázavou (dále jen „katastrální úřad“) Vám oznamuje, že v souladu s ustanovením § 35 odst. 1 zákona č. 256/2013 Sb., o katastru nemovitostí (katastrální zákon), ve znění pozdějších předpisů, je v **katastrálním území Řečice nad Bobrůvkou** prováděna revize souladu údajů katastru nemovitostí se skutečným stavem v terénu (dále jen „revize“).

Při revizi jsou zjišťovány změny a ověřován dosavadní stav údajů katastru nemovitostí, jak to vyplývá z ustanovení § 43 vyhlášky č. 357/2013 Sb., o katastru nemovitostí (katastrální vyhláška). Při revizi údajů katastru nemovitostí a terénu v návaznosti na ustanovení § 2 zákona 256/2013 Sb., byla splněna podmínka pro sloučení pozemků ve Vašem vlastnictví.

V případě, že s uvedenou změnou nesouhlasíte, kontaktujte prosím do 15 dnů (od doručení) příslušného pracovníka provádějící revizi daného katastrálního území.

Pokud se ve výše uvedené lhůtě nevyjádříte, provede katastrální úřad změnu u dotčených parcel z moci úřední. O zápisu této změny již nebudete znovu informován.

Toto sdělení nahrazuje vyznění o změnách ve smyslu § 43 odst. 8 vyhlášky č. 357/2013 Sb., o katastru nemovitostí.

V případě potřeby dalších informací lze kontaktovat příslušné pracoviště Žďár nad Sázavou na tel.: 566 585 708 nebo na e-mail: hana.lavicka@czuk.gov.cz.

Ing. Hana Lavická, v. r.
oddělení dokumentace

Příloha: Příloha protokolu o výsledku revize údajů katastru nemovitostí č. 243 až 246

Rozdělovník:

1 x Císař Miroslav, Petrovice 54, 59231 Nové Město na Moravě
1 x Katastrální úřad pro Vysočinu, Katastrální pracoviště Žďár nad Sázavou, Strojírenská 1276/8, Žďár nad Sázavou 1, 59101 Žďár nad Sázavou

List vlastnictví č. 175**Vlastník (jiný oprávněný):**

Pořadí	Jméno a příjmení (název) Místo trvalého pobytu (sídlo)	Identifikátor (datum narození, IČO)	Podíl
1.	Jelínek Petr	6308201130	1/1

Zjištěné změny údajů katastru nemovitostí podle § 43 odst. 8 vyhlášky č. 357/2013 Sb. o katastru nemovitostí (katastrální vyhláška)

Při revizi katastru v katastrálním území **Řečice nad Bobrůvkou**, obce **Řečice** byl zjištěn nesoulad údajů katastru se skutečným stavem:

u parc.č. 535/2 změna druhu pozemku z orné půdy na **vodní plochu - koryto vodního toku**, je součástí odvodňovacího kanálu ve správě Lesů ČR.

Vyjádření nebo potvrzení orgánů veřejné moci ke zjištěným nesouladům**Záznamy katastrálního úřadu ke zjištěným nesouladům**

- Změna pro zápis do katastru nemovitostí nevyžaduje doložení listinou.
- Změna byla doložena listinou, potřebnou pro zápis změny do katastru nemovitostí:
vyjádření správce toku - Lesy ČR ze dne 12.2.2026.
- Vlastník byl vyzván k doložení listiny potřebné pro zápis změny do katastru nemovitostí v termínu do:

Upozornění!

V případě, že vlastník ve stanovené lhůtě listinu katastrálnímu úřadu nepředloží, bude změna zapsána do záznamu pro další řízení. Informace o neodstraněném nesouladu bude zveřejněna na internetových stránkách Úřadu.

* Změna bude zapsána v katastru nemovitostí.

(* Nehodící se škrtněte)

Vlastník (jiný oprávněný) byl seznámen s obsahem tohoto protokolu

Pořadí	Jméno a příjmení (název)	Průkaz totožnosti	Podpis	Dne
1.	Jelínek Petr			

Dne: 19.1.2026

Katastrální úřad pro Vysočinu
Katastrální pracoviště
Žďár nad Sázavou
Strojírenská 8
591 27 Žďár nad Sázavou



Ing. Hana Lavická
podpis oprávněné úřední osoby, popř. osoby,
která byla pověřena sepsáním protokolu

Další záznamy katastrálního úřadu ke zjištěným nesouladům

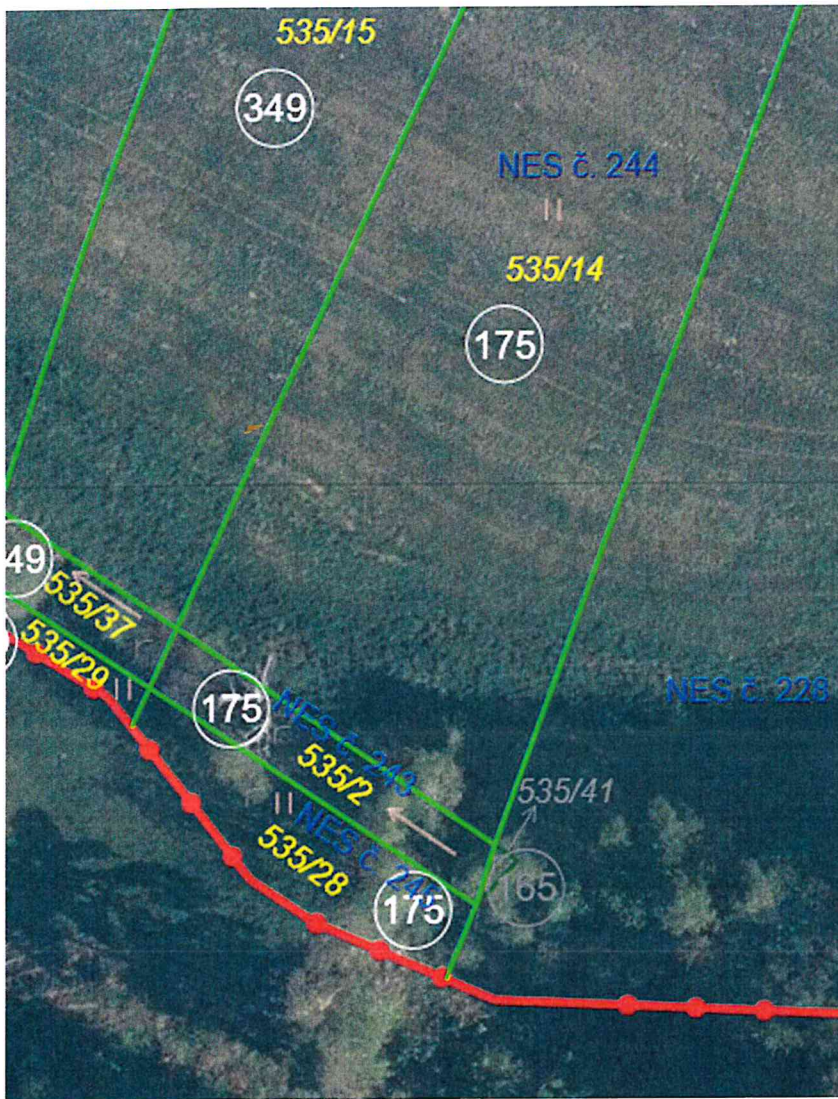

List vlastnictví č. 175**Vlastník (jiný oprávněný):**

Pořadí	Jméno a příjmení (název) Místo trvalého pobytu (sídlo)	Identifikátor (datum narození, IČO)	Podíl
1.	Jelínek Petr	6308201130	1/1

Zjištěné změny údajů katastru nemovitostí podle § 43 odst. 8 vyhlášky č. 357/2013 Sb. o katastru nemovitostí (katastrální vyhláška)

Při revizi katastru v katastrálním území **Řečice nad Bobrůvkou**, obce **Řečice** byl zjištěn nesoulad údajů katastru se skutečným stavem:

u parc.č. 535/14 změna druhu pozemku z orné půdy na **trvalý travní porost**.

Vyjádření nebo potvrzení orgánů veřejné moci ke zjištěným nesouladům

Úřad územního plánování - **odsouhlaseno**

Záznamy katastrálního úřadu ke zjištěným nesouladům

- Změna pro zápis do katastru nemovitostí nevyžaduje doložení listinou.
- Změna byla doložena listinou, potřebnou pro zápis změny do katastru nemovitostí:
- Vlastník byl vyzván k doložení listiny potřebné pro zápis změny do katastru nemovitostí v termínu do:

Upozornění!

V případě, že vlastník ve stanovené lhůtě listinu katastrálnímu úřadu nepředloží, bude změna zapsána do záznamu pro další řízení. Informace o neodstraněném nesouladu bude zveřejněna na internetových stránkách Úřadu.

* Změna bude zapsána v katastru nemovitostí.

(* Nehodící se škrtněte)

Vlastník (jiný oprávněný) byl seznámen s obsahem tohoto protokolu

Pořadí	Jméno a příjmení (název)	Průkaz totožnosti	Podpis	Dne
1.	Jelínek Petr			

Dne: 19.1.2026

Katastrální úřad pro Vysočinu
Katastrální pracoviště
Žďár nad Sázavou
Strojírenská 8
591 27 Žďár nad Sázavou

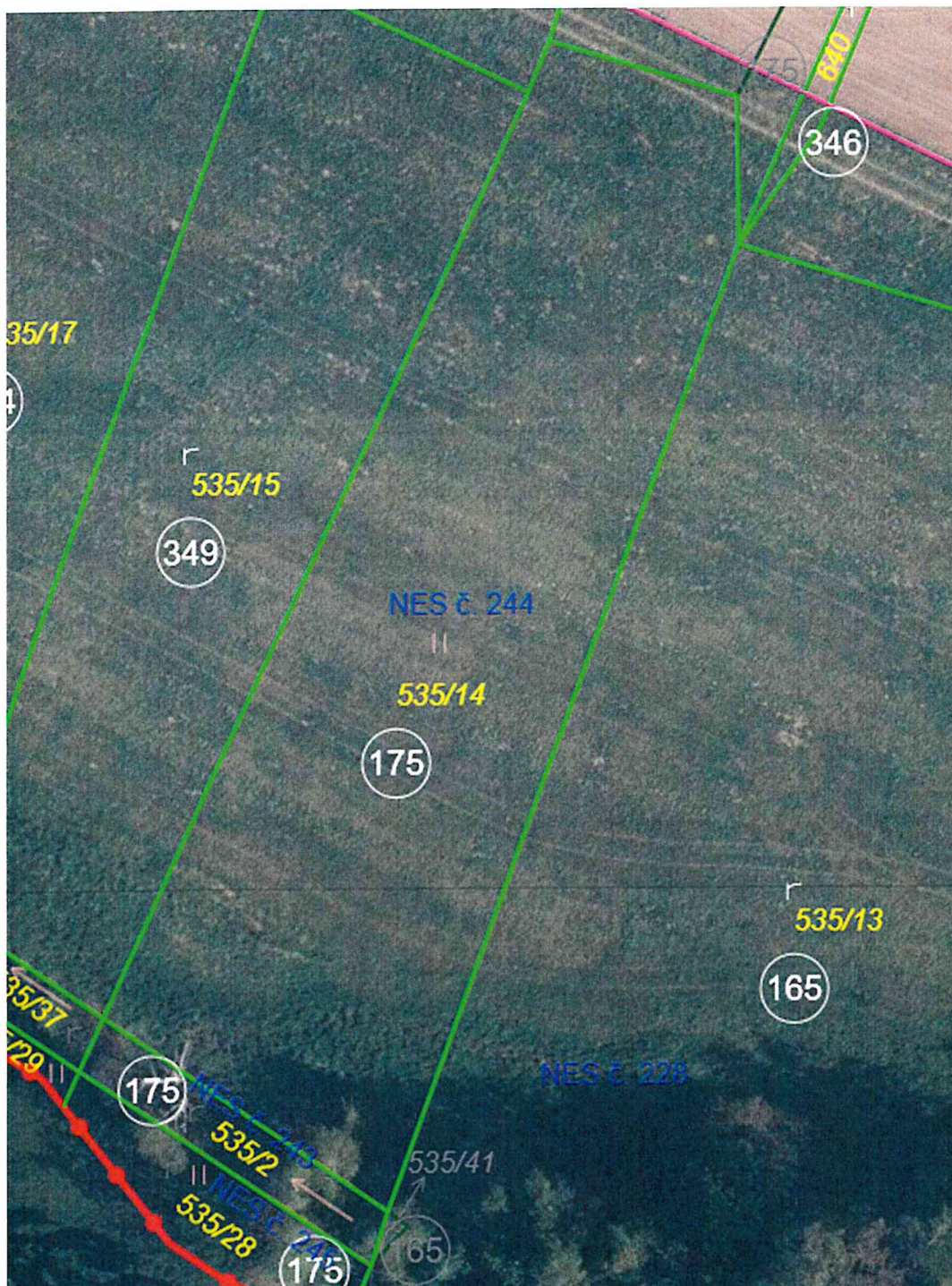

Ing. Hana Lavická
podpis oprávněné úřední osoby, popř. osoby,
která byla pověřena sepsáním protokolu

Další záznamy katastrálního úřadu ke zjištěným nesouladům

List vlastnictví č. 175**Vlastník (jiný oprávněný):**

Pořadí	Jméno a příjmení (název) Místo trvalého pobytu (sídlo)	Identifikátor (datum narození, IČO)	Podíl
1.	Jelínek Petr	6308201130	1/1

Zjištěné změny údajů katastru nemovitostí podle § 43 odst. 8 vyhlášky č. 357/2013 Sb. o katastru nemovitostí (katastrální vyhláška)

Při revizi katastru v katastrálním území **Řečice nad Bobruvkou**, obce **Řečice** byl zjištěn nesoulad údajů katastru se skutečným stavem:

u parc.č. 535/28 změna druhu pozemku z orné půdy na **trvalý travní porost**.

Vyjádření nebo potvrzení orgánů veřejné moci ke zjištěným nesouladům**Záznamy katastrálního úřadu ke zjištěným nesouladům**

- Změna pro zápis do katastru nemovitostí nevyžaduje doložení listinou.
- Změna byla doložena listinou, potřebnou pro zápis změny do katastru nemovitostí:
- Vlastník byl vyzván k doložení listiny potřebné pro zápis změny do katastru nemovitostí v termínu do:

Upozornění!

V případě, že vlastník ve stanovené lhůtě listinu katastrálnímu úřadu nepředloží, bude změna zapsána do záznamu pro další řízení. Informace o neodstraněném nesouladu bude zveřejněna na internetových stránkách Úřadu.

* Změna bude zapsána v katastru nemovitostí.

(* Nehodící se škrtněte)

Vlastník (jiný oprávněný) byl seznámen s obsahem tohoto protokolu

Pořadí	Jméno a příjmení (název)	Průkaz totožnosti	Podpis	Dne
1.	Jelínek Petr			

Dne: 19.1.2026

Katastrální úřad pro Vysočinu
Katastrální pracoviště
Žďár nad Sázavou
Strojírenská 8
591 27 Žďár nad Sázavou

Ing. Hana Lavická

podpis oprávněné úřední osoby, popř. osoby,
která byla pověřena sepsáním protokolu

Další záznamy katastrálního úřadu ke zjištěným nesouladům

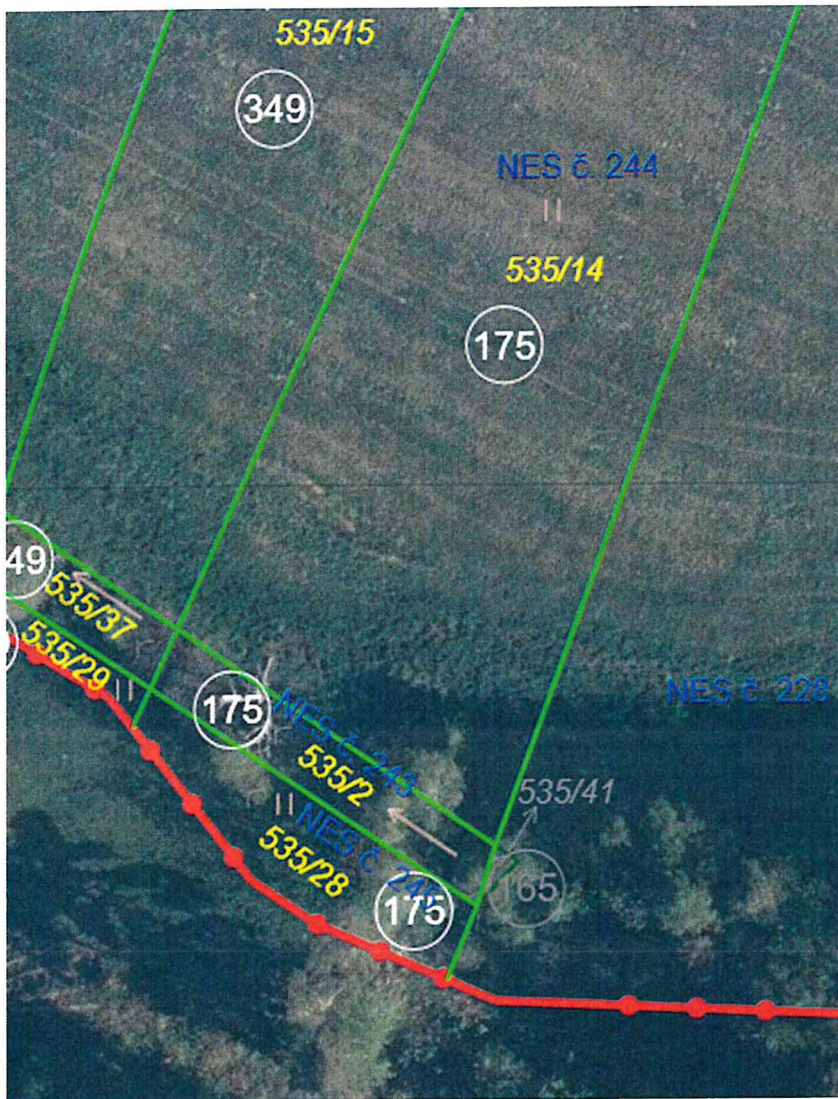

List vlastnictví č. 175**Vlastník (jiný oprávněný):**

Pořadí	Jméno a příjmení (název) Místo trvalého pobytu (sídlo)	Identifikátor (datum narození, IČO)	Podíl
1.	Jelínek Petr	6308201130	1/1

Zjištěné změny údajů katastru nemovitostí podle § 43 odst. 8 vyhlášky č. 357/2013 Sb. o katastru nemovitostí (katastrální vyhláška)

Při revizi katastru v katastrálním území **Řečice nad Bobruvkou**, obce **Řečice** byl zjištěn nesoulad údajů katastru se skutečným stavem:

parc.č. 643/2 má stejný druh pozemku - orná půda - jako parc.č. 644, parcely budou sloučeny do parc.č. 643/2.

Dosavadní stav			Nový stav			
Parcela:	(m ²)	druh pozemku- způsob využití	Parcela:	(m ²)	druh pozemku- způsob využití	připomínky
643/2	1644	orná půda	643/2	1817	orná půda	
644	173	orná půda	zaniká			

Vyjádření nebo potvrzení orgánů veřejné moci ke zjištěným nesouladům**Záznamy katastrálního úřadu ke zjištěným nesouladům**

- Změna pro zápis do katastru nemovitostí nevyžaduje doložení listinou.
- Změna byla doložena listinou, potřebnou pro zápis změny do katastru nemovitostí:
- Vlastník byl vyzván k doložení listiny potřebné pro zápis změny do katastru nemovitostí v termínu do:

Upozornění!

V případě, že vlastník ve stanovené lhůtě listinu katastrálnímu úřadu nepředloží, bude změna zapsána do záznamu pro další řízení. Informace o neodstraněném nesouladu bude zveřejněna na internetových stránkách Úřadu.

* Změna bude zapsána v katastru nemovitostí.

(* Nehodící se škrtněte)

Vlastník (jiný oprávněný) byl seznámen s obsahem tohoto protokolu

Pořadí	Jméno a příjmení (název)	Průkaz totožnosti	Podpis	Dne
1.	Jelínek Petr			

Dne: 19.1.2026

Katastrální úřad pro Vysočinu
Katastrální pracoviště
Žďár nad Sázavou
Strojírenská 8
591 27 Žďár nad Sázavou

Ing. Hana Lavická

podpis oprávněné úřední osoby, popř. osoby,
která byla pověřena sepsáním protokolu

Další záznamy katastrálního úřadu ke zjištěným nesouladům

Neměřický záznam č.